

ESTRATTO C.T.R.  
scala 1.5000

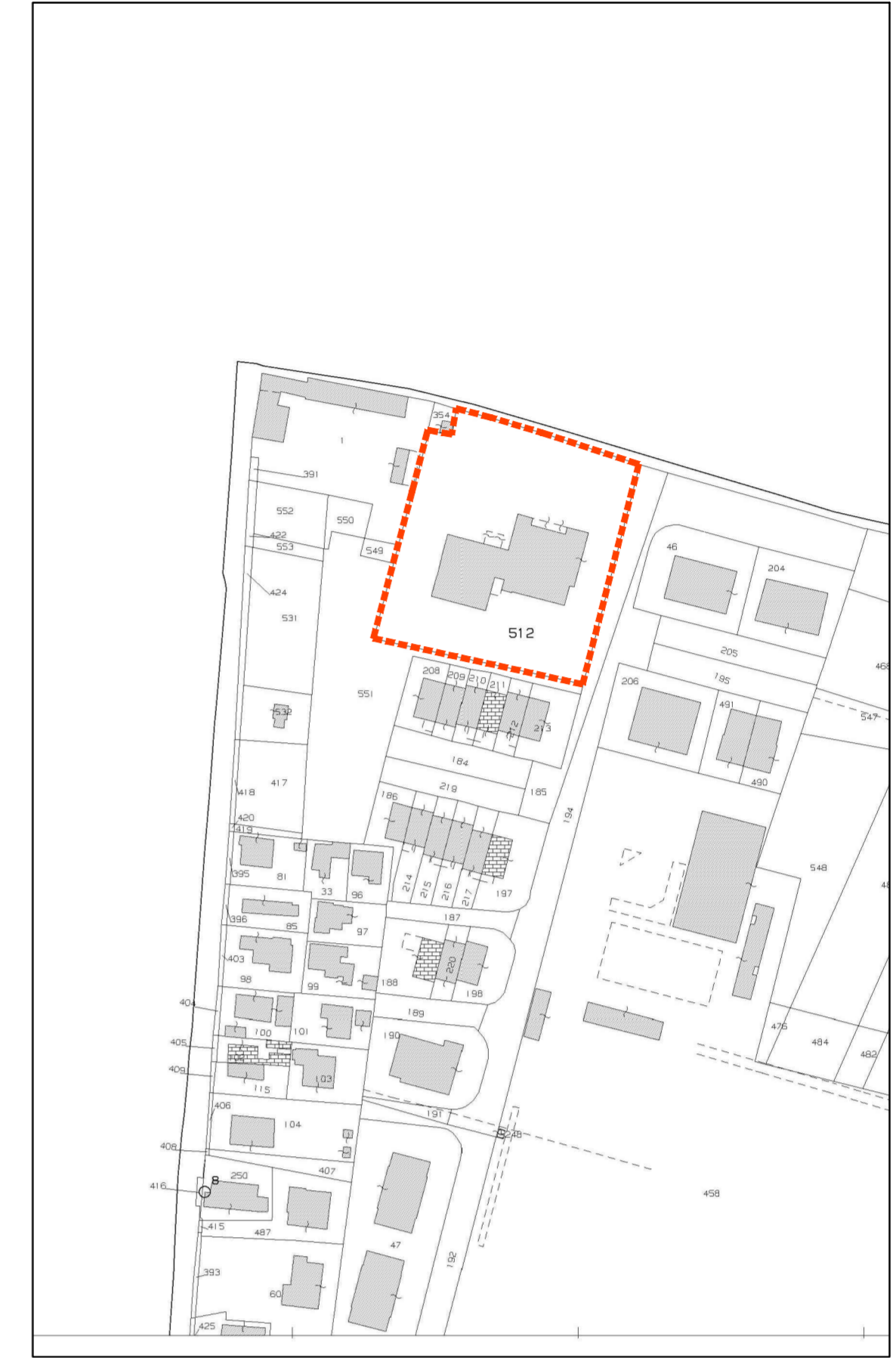

ESTRATTO DI MAPPA - Comune di Albignasego - foglio 22 mappale 512  
scala 1.2000

COMMITTENTE  **Città di Albignasego (PD)**  
 Unità Organizzativa 3° Settore Sviluppo infrastrutturale  
 sede: via Milano n. 7 - 35020 Albignasego (PD)

LAVORO **REALIZZAZIONE AMPLIAMENTO SCUOLA PRIMARIA "G. MARCONI"**  
 CIG. Z972CC652E - CUP. D66B20000940004

TITOLO TAV. **ESTRATTI - URBANISTICA**

GRUPPO DI PROGETTAZIONE

**desARCHI**  
DAL CORSO & SCAPIN architetti

PROGETTAZIONE e D.L.  
 arch. FIDENZIO DAL CORSO arch. CHIARA SCAPIN  
 C.F. 77 P. I. V. A. 02606610273  
 via Montesanto 9a - 30036 Santa Maria di Sala (VENEZIA)  
 tel. 041 487122 fax 0415760142  
 email: studio@desarchi.it web site: desarchi.it

  
**TONERO PROGETTI**  
 ARCHITETTO FILIPPO TONERO

STRUTTURE  
 arch. FIDENZIO DAL CORSO  
 C.F. 77 P. I. V. A. 02606610273  
 via Montesanto 9a - 30036 Santa Maria di Sala (VENEZIA)  
 tel. 041 487122 fax 0415760142  
 email: studio@desarchi.it web site: desarchi.it

  
**SeR**  
 STUDIO TECNICO

SICUREZZA e CONTABILITA'  
 arch. FILIPPO TONERO  
 C.F. TNRFPP62833L736Y / P. I. V. A. 03922580274  
 viale Trieste 39 - 30026 Portogruaro (VENEZIA)  
 tel. 0421 277784 fax 0421 277784  
 email: info@toneroprogetti.it web site: toneroprogetti.it

**DC A**

IMPIANTI  
 p.i. EMANUEL RUVOLETTO - studio SeR  
 P. I. V. A. 04983430283  
 via San Salvatore 98 - 35127 PADOVA  
 tel. 049 0962113 fax 049 8251099  
 email: info@sersolutions.it web site: sersolutions.it

PROGETTAZIONE  
 arch. ALESSANDRO DAL CORSO  
 C.F. DLCLSN88H07D325P / P. I. V. A. 02219710445  
 via Montesanto 9a - 30036 Santa Maria di Sala (VENEZIA)  
 tel. 041 487122 fax 0415760142  
 email: alessandro@desarchi.it

EMISSIONE: **PROGETTO DEFINITIVO / ESECUTIVO**

UBICAZIONE: **COMUNE DI ALBIGNASEGO foglio 22 mappale 512**

REV.	DATA	FILE	OGGETTO	DIS.	APP.
a					
b					
c					
d					
e					

Responsabile 3° Settore Sviluppo infrastrutturale	Responsabile Unico del Procedimento
<b>ing. MARCO CARELLA</b>	<b>arch. MICHELA BONORA</b>
DATA: maggio 2020	SCALA: 1.5000/2000
FILE: Aes01 ESTRATTI	ELABORATO N. <b>Aes01</b>
DISEGNATO: cs	APPROVATO: fdc

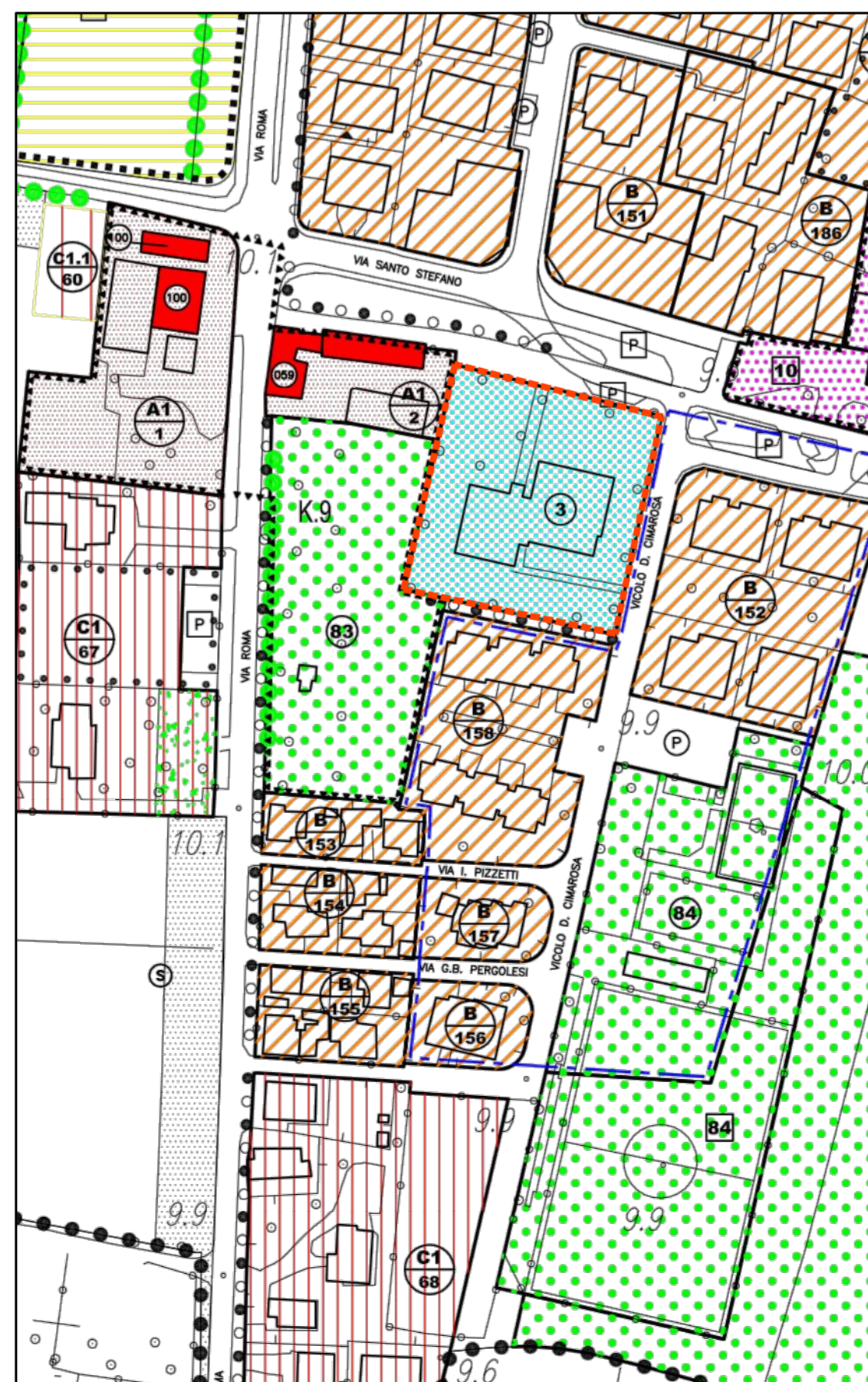

ESTRATTO P.R.G.  
scala 1.2000

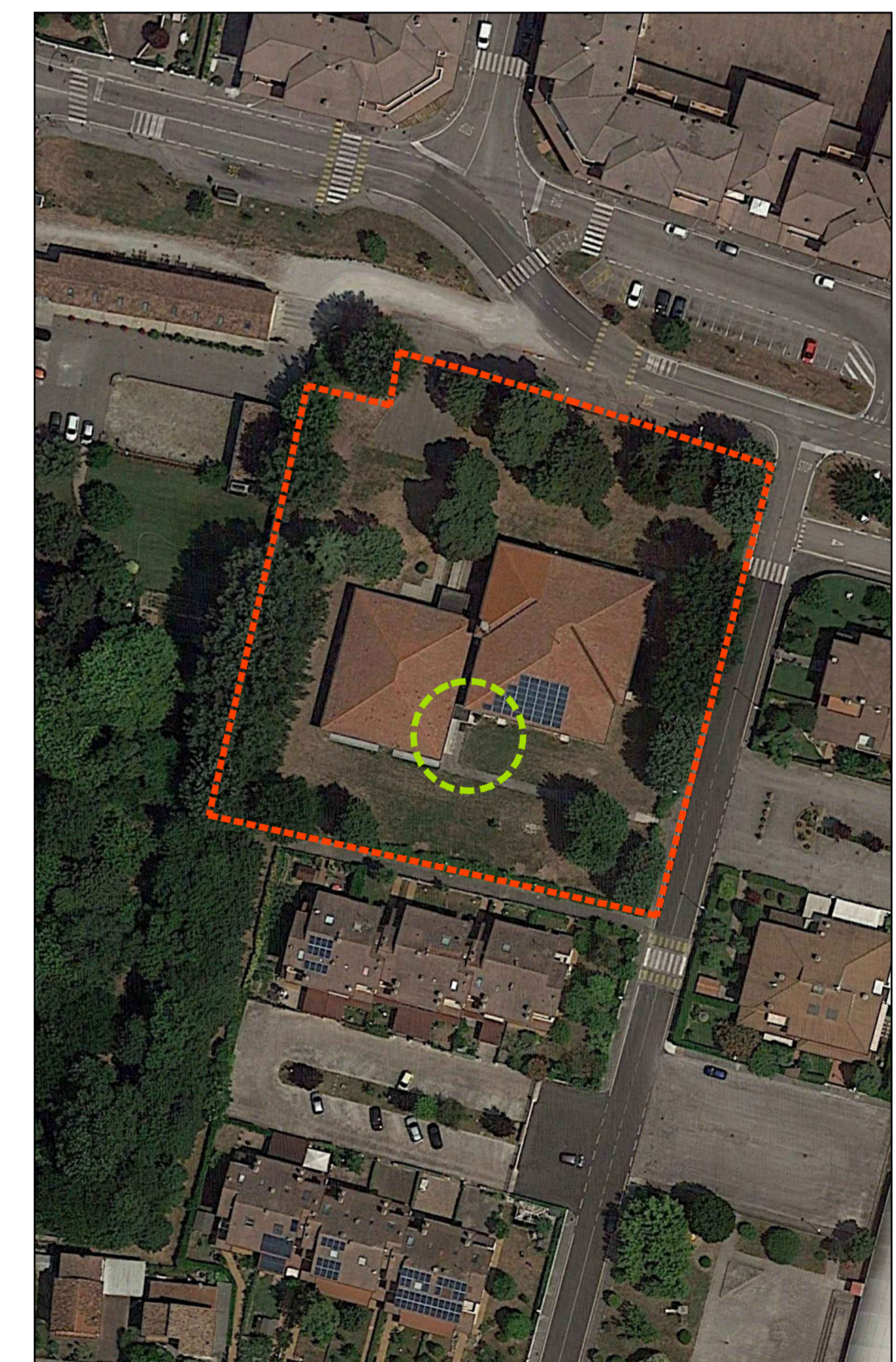

 localizzazione intervento  
 perimetro area scolastica

ESTRATTO ORTOFOTO