

TAVOLO n.°: **2**
 OGGETTO: **RILIEVO TOPOGRAFICO - PIANO QUOTATO**
DIMOSTRAZIONE GRAFICA CALCOLO SUPERFICIE S.U.A.

Comune di **ALBIGNASEGO**
Provincia di **Padova**

STRUMENTO URBANISTICO ATTUATIVO C2/42 - SAN GIACOMO
PROGETTO PLANIVOLUMETRICO
 variante al progetto approvato con delibera n.113 del 22.12.2008



COMITANTI:
 Sig. Giuseppe Basa
 Sig.ra Gina Torresin

IL TECNICO:
 ING. FEDERICA MORETTI
 Via Agnola D'Amico, 102/3 - 46027 Salsola (Pg)
 P.le della Repubblica, 1 - 00187 Roma (Rm)
 P.le della Repubblica, 1 - 00187 Roma (Rm)
 PEC: moretti@federa.it

PROTOCOLLO:
 DATA:
10 ottobre 2015
 SCALA:
1:500

TERMINI DI LEGGE IN RISPONDO LA PROSPETTIVA DI QUESTO DISCIPLINO CON INDIRIZZO DI RIFORMAZIONE E/O DI RIFORMAZIONE NOTO A TERZI SENZA AUTORIZZAZIONE

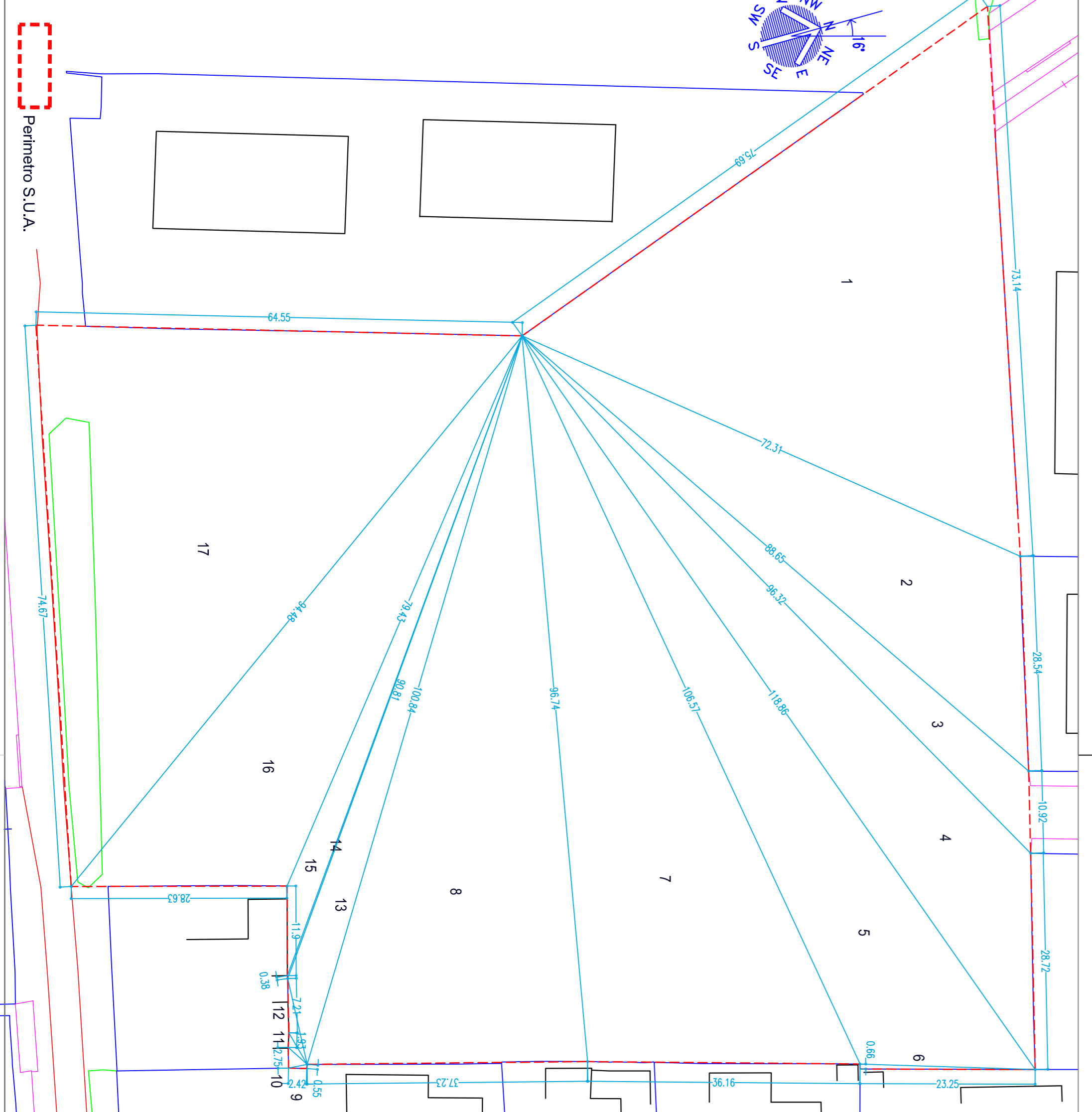

Calcolo superficie S.U.A. con il metodo di Ermete Pado. QUADRO PERIPERIMETRICO

FRANCOLO	a	b	c	p	s
1	75,69	73,14	72,31	110,57	2.350,12
2	72,31	28,54	68,95	94,75	928,88
3	68,95	28,54	118,26	121,94	548,80
4	118,26	23,27	106,57	124,35	1.107,66
5	106,57	38,16	96,74	119,74	1.740,51
6	96,74	37,23	100,94	117,41	1.795,05
7	100,94	2,51	2,42	0,55	2,74
8	2,51	2,42	3,37	4,84	2,49
9	3,37	4,84	7,21	11,69	8,37
10	4,84	7,21	11,69	16,77	12,44
11	7,21	11,69	16,77	23,27	17,67
12	11,69	16,77	23,27	31,22	24,44
13	16,77	23,27	31,22	40,81	33,16
14	23,27	31,22	40,81	52,04	44,45
15	31,22	40,81	52,04	64,91	58,84
16	40,81	52,04	64,91	79,43	76,15
17	52,04	64,91	79,43	95,67	97,05
18	64,91	79,43	95,67	113,74	122,15
19	79,43	95,67	113,74	133,74	152,05
20	95,67	113,74	133,74	155,67	187,45
21	113,74	133,74	155,67	179,43	228,05
22	133,74	155,67	179,43	205,04	273,65
23	155,67	179,43	205,04	232,59	324,15
24	179,43	205,04	232,59	261,94	379,45
25	205,04	232,59	261,94	293,17	439,45
26	232,59	261,94	293,17	326,28	504,05
27	261,94	293,17	326,28	361,27	573,25
28	293,17	326,28	361,27	398,14	647,05
29	326,28	361,27	398,14	436,89	725,45
30	361,27	398,14	436,89	477,51	808,45
31	398,14	436,89	477,51	519,99	896,05
32	436,89	477,51	519,99	564,34	988,25
33	477,51	519,99	564,34	610,56	1085,05
34	519,99	564,34	610,56	658,65	1187,45
35	564,34	610,56	658,65	708,61	1295,45
36	610,56	658,65	708,61	760,44	1409,05
37	658,65	708,61	760,44	814,14	1528,25
38	708,61	760,44	814,14	869,71	1653,05
39	760,44	814,14	869,71	927,14	1783,45
40	814,14	869,71	927,14	986,34	1919,45
41	869,71	927,14	986,34	1047,31	2061,05
42	927,14	986,34	1047,31	1110,04	2208,25
43	986,34	1047,31	1110,04	1174,53	2361,05
44	1047,31	1110,04	1174,53	1240,78	2519,45
45	1110,04	1174,53	1240,78	1308,79	2683,45
46	1174,53	1240,78	1308,79	1378,56	2853,05
47	1240,78	1308,79	1378,56	1450,09	3028,25
48	1308,79	1378,56	1450,09	1523,38	3209,05
49	1378,56	1450,09	1523,38	1598,43	3395,45
50	1450,09	1523,38	1598,43	1675,24	3587,45
51	1523,38	1598,43	1675,24	1753,81	3785,05
52	1598,43	1675,24	1753,81	1834,14	3988,25
53	1675,24	1753,81	1834,14	1916,23	4197,05
54	1753,81	1834,14	1916,23	1999,08	4411,45
55	1834,14	1916,23	1999,08	2083,69	4631,45
56	1916,23	1999,08	2083,69	2169,96	4857,05
57	1999,08	2083,69	2169,96	2257,89	5088,25
58	2083,69	2169,96	2257,89	2347,48	5325,05
59	2169,96	2257,89	2347,48	2438,73	5567,45
60	2257,89	2347,48	2438,73	2531,64	5815,45
61	2347,48	2438,73	2531,64	2626,21	6069,05
62	2438,73	2531,64	2626,21	2722,44	6328,25
63	2531,64	2626,21	2722,44	2820,33	6593,05
64	2626,21	2722,44	2820,33	2919,88	6863,45
65	2722,44	2820,33	2919,88	3021,09	7139,45
66	2820,33	2919,88	3021,09	3123,96	7421,05
67	2919,88	3021,09	3123,96	3228,49	7708,25
68	3021,09	3123,96	3228,49	3334,68	8001,05
69	3123,96	3228,49	3334,68	3442,53	8300,45
70	3228,49	3334,68	3442,53	3552,04	8605,45
71	3334,68	3442,53	3552,04	3663,21	8916,05
72	3442,53	3552,04	3663,21	3776,04	9232,25
73	3552,04	3663,21	3776,04	3890,53	9554,05
74	3663,21	3776,04	3890,53	4006,68	9881,45
75	3776,04	3890,53	4006,68	4124,49	10214,45
76	3890,53	4006,68	4124,49	4243,96	10553,05
77	4006,68	4124,49	4243,96	4365,09	10897,25
78	4124,49	4243,96	4365,09	4487,88	11247,05
79	4243,96	4365,09	4487,88	4612,33	11602,45
80	4365,09	4487,88	4612,33	4738,44	11963,45
81	4487,88	4612,33	4738,44	4866,21	12330,05
82	4612,33	4738,44	4866,21	4995,64	12703,25
83	4738,44	4866,21	4995,64	5126,73	13083,05
84	4866,21	4995,64	5126,73	5259,48	13469,45
85	4995,64	5126,73	5259,48	5393,89	13862,45
86	5126,73	5259,48	5393,89	5529,96	14262,05
87	5259,48	5393,89	5529,96	5667,69	14668,25
88	5393,89	5529,96	5667,69	5807,08	15081,05
89	5529,96	5667,69	5807,08	5948,13	15500,45
90	5667,69	5807,08	5948,13	6090,84	15926,45
91	5807,08	5948,13	6090,84	6235,21	16359,05
92	5948,13	6090,84	6235,21	6381,24	16798,25
93	6090,84	6235,21	6381,24	6528,93	17244,05
94	6235,21	6381,24	6528,93	6678,28	17696,45
95	6381,24	6528,93	6678,28	6829,29	18155,45
96	6528,93	6678,28	6829,29	6981,96	18621,05
97	6678,28	6829,29	6981,96	7136,29	19093,25
98	6829,29	6981,96	7136,29	7292,28	19572,05
99	6981,96	7136,29	7292,28	7449,93	20057,45
100	7136,29	7292,28	7449,93	7609,24	20549,45

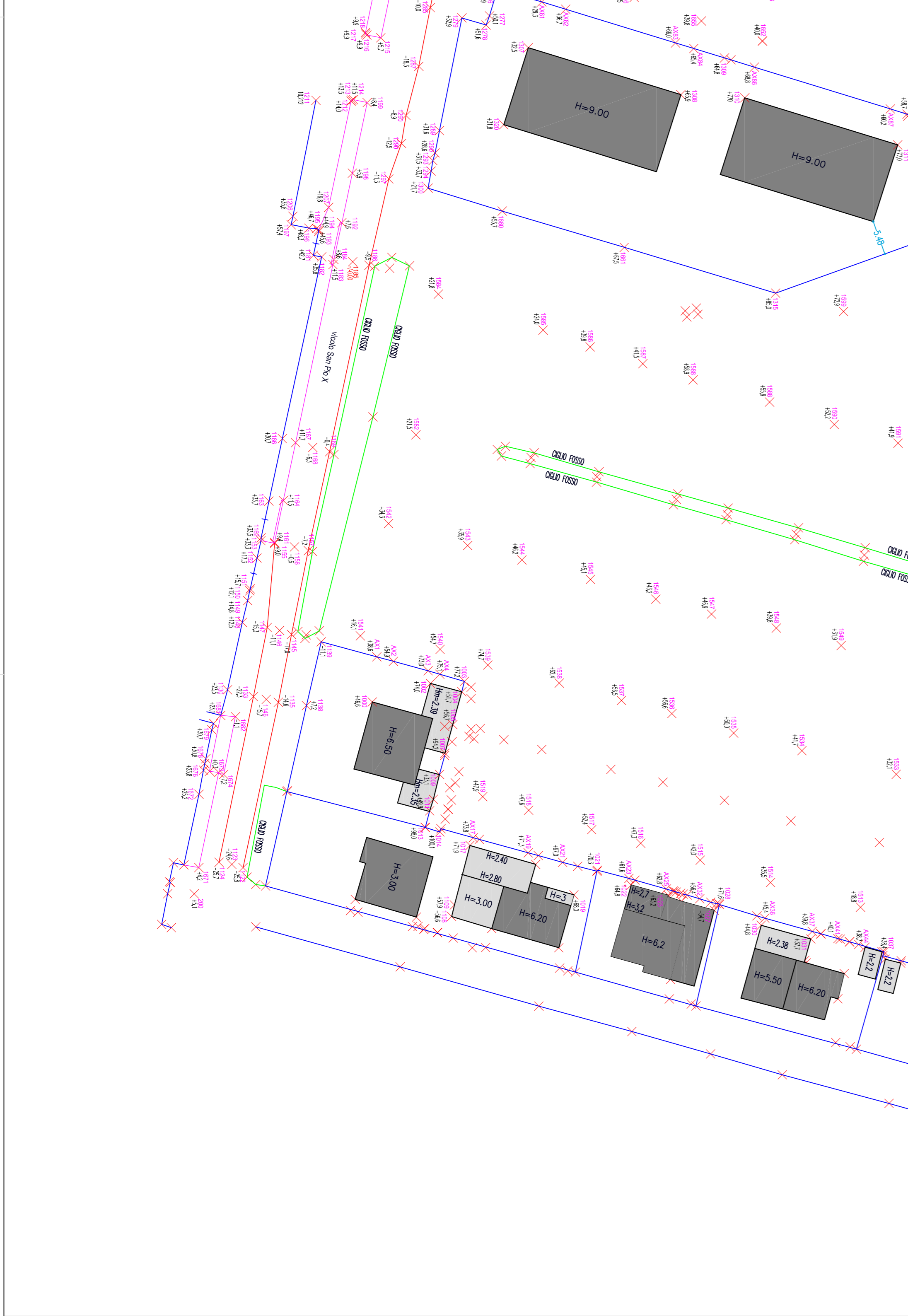

- EDIFICI ESISTENTI RESIDENZIALI
- VOLUMI ACCESSORI ALLE RESIDENZE
- RECINTONI
- CONFINANTE MARCIAPEDI
- CIELO FOSCATO
- CIELO STRADA

La superficie reale dell'edificio della S.U.A. sulla base dell'elenco incorporato di punti è di 13.178,85 mq.
 La superficie reale della S.U.A. sulla base dell'elenco incorporato di punti è di 13.178,85 mq.
 La superficie reale della S.U.A. sulla base dell'elenco incorporato di punti è di 13.178,85 mq.
 La superficie reale della S.U.A. sulla base dell'elenco incorporato di punti è di 13.178,85 mq.
 La superficie reale della S.U.A. sulla base dell'elenco incorporato di punti è di 13.178,85 mq.