

Comune di **ALBIGNASEGO**  
Provincia di Padova

**STRUMENTO URBANISTICO ATTUATIVO C2 / 42 - SAN GIACOMO**  
**PROGETTO PLANIVOLUMETRICO**  
variante al progetto approvato con delibera n.113 del 22.12.2008

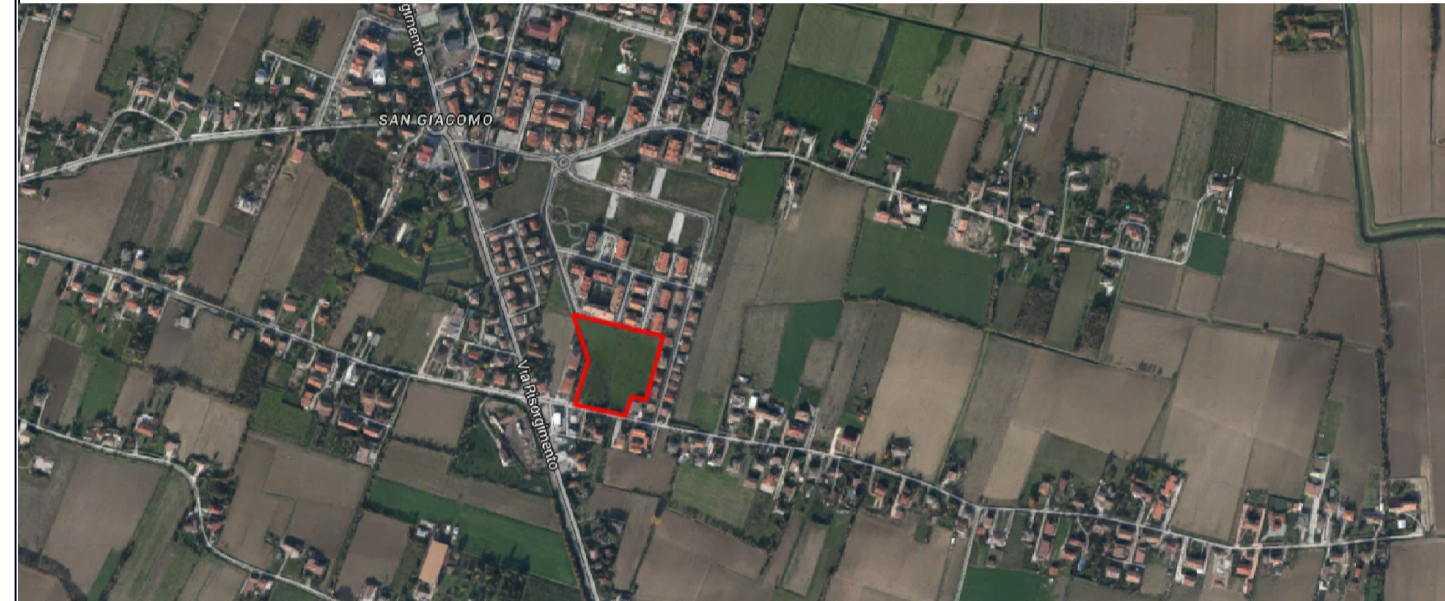

COMMITTENTI: Sig. Giuseppe Bassa Sig.ra Gina Torresin	PROTOCOLLO:
IL TECNICO: ING. FEDERICA MORETTI Via Agrone Destro, 1620 - 45021 Badia Polesine (Po) C.F. 03710270268-0306 - P.I. 01204100269 Phone: 349.49.61.344 - Email: federica.moretti.ing@gmail.com PEC: moretti.federica@pec.eu	DATA: <b>Maggio 2015</b> SCALA: <b>1:500</b>

AI TERMINI DI LEGGE MI RISERVO LA PROPRIETA' DI QUESTO DISEGNO CON DIVIETO DI RIPRODURLO E/O DI RENDERSLO NOTO A TERZI SENZA AUTORIZZAZIONE

- LEGENDA**
- AMBITO S.U.A. (definito su RILIEVO)
  - STATO DI FATTO
    - EDIFICI ESISTENTI
    - VOLUMI DI PERTINENZA NON ABITABILI (h<2.40)
    - RECINZIONI
  - PROGETTO
    - FABBRICATI INDICATIVI (A1... D2 numerazione lotti indicativa)
    - PERTINENZE NON ABITABILI (h<2.40m)
    - RECINZIONI INDICATIVE
    - INVILUPPO MASSIMO EDILIZIO
    - ALTRE INDICAZIONI
      - CIGLIO STRADA
      - CORDONATE MARCIAPIEDI
      - RAMPA PEDONALE (p=8%)
      - FOSSATO
  - RETE TELEFONICA
    - POZZETTI TELECOM ESISTENTI PER LINEA INTERRATA
    - PALI TELECOM ESISTENTI PER LINEA AEREA
    - RETE ESISTENTE AEREA - INTERRATA
    - RETE ESISTENTE AEREA DA INTERRARE
    - NUOVA TUBAZIONE RETE TELEFONICA COSTITUITA DA 1-2 CAVIDOTTI IN PVC Ø125
    - POZZETTO P8 125x80 CON CHIUSINO IN GHISA 60x120 D400
    - POZZETTO P6 90x70 CON CHIUSINO IN GHISA 60x60 D400

IL PROGETTO ESECUTIVO DELLA RETE TELEFONICA E FIBRA OTTICA SARÀ ESECUITO SULLA BASE DEL RILIEVO DELLE RETI ESISTENTI E IN BASE ALLE INDICAZIONI / PRESCRIZIONI CHE VERRANNO DATE DALL'ENTE GESTORE. QUESTO ELABORATO RIPORTA UNO SCHEMA DI MASSIMA.

